

# Contrôlez vos données avec **twixcheck**

Condition préalable: vous avez sauvegardé vos données dans un dossier temporaire ou dans votre Phonebook privé ou partageable. Vous pouvez importer vos données dans twix.tel sous forme de fichier texte plutôt que de les taper une à une. Les indications nécessaires se trouvent sur [www.twix.tel.ch](http://www.twix.tel.ch) dans le menu «Support» sous «Questions fréquentes» dans le document «Importation des données dans l'annuaire téléphonique ou dans un dossier temporaire» (question n° 5).

## Contrôle des données

- Ouvrez twix.tel puis ouvrez le fichier correspondant (dossier temporaire, Phonebook privé, Phonebook partageable).
- Cliquez sur l'entrée que vous souhaitez contrôler. Si vous voulez contrôler toutes les entrées, cliquez sur la première entrée.
- Cliquez sur «Contrôler».

The screenshot shows the twix.tel application window. On the left, a search interface titled 'Dossier temporaire: dupont 44' displays 'Classé selon: Nom' and 'Inscriptions trouvées: 142'. On the right, a detailed view shows 'Dupont Albert 1972 Anzère'. Below, a table compares data from the temporary file with the official twix.tel 50 directory.

M	Rubrique	Nom	Prénom
		Dupont	Albert
		Dupont	Odette
		Dupont	Rolf und Doris
		Dupont	Steinis
		Dupont	route c
		Dupont	Robert
		Dupont	Alain et Christine
		Dupont	route c
		Dupont	Blaise
		Dupont	ch. de
		Dupont	Laurent et Danièle
		Dupont	route c
		Dupont	Odette
		Dupont	route c
		Dupont	Michel et Myriam
		Dupont	ch. de
		Dupont	Paulette Mme
		Dupont	Ondall
		Dupont	Birgit
		Dupont	Sculm:
		Dupont	Montal
		Dupont	H.J. und D.
		Dupont	ch. du
		Dupont	Danièle
		Dupont	ch. du
		Dupont	Gérard
		Dupont	route c

On the right side of the table, there is a vertical menu with buttons: Nouveau, Editer, Trier, Transférer, Effacer, Remplacer, **Contrôler** (highlighted in yellow), Aide, and Fermer.

- La fenêtre de gauche affiche l'entrée de vos données et celle de droite l'entrée de l'annuaire officiel de la version twix.tel 50.

- En cliquant sur le bouton «Retour» ou «Avancer», vous pouvez feuilleter votre liste et les entrées plausibles s'affichent à droite.

The screenshot shows the Twixcheck application window with the following details:

- Window Title:** twixcheck
- Header:** Dossier temporaire: dupont 44 | Aide | Donnée TwixTel :
- Left Panel (Form Fields):**
  - Cricri Coiffure et Bien-être
  - rue de Bernex | 393
  - 1233 | Bernex
- Right Panel (Fields with Values):**
  - Nom: Cricri Coiffure et Bien-être
  - Prénom: (empty)
  - Rue + N°: rue de Bernex | 293 (highlighted in yellow)
  - NPA, Localité: 1233 | Bernex
  - Case postale: (empty)
  - C.P. NPA, Localité: (empty)
  - Numéro principal: 022 | 7571685 (highlighted in blue)
  - N° supplément.: \*079 6566233 | Mobile
- Navigation:** Retour | 5 / 142 | Avancer (left); Retour | 1 / 2 | Avancer (right)
- Buttons:** Enregistrer les modifications, Supprimer l'inscription?, Formater les numéros [ 044 984 22 11 ], <<< Reprendre l'inscription de TwixTel
- Checklist:**
  - Nom, prénom, adresse, numéro de téléphone
  - Case postale (numéro, NPA, localité)
  - Numéro principal

- Si tout est correct et que vous ne voulez rien reprendre, cliquez sur «Prochain». Si vous ne souhaitez pas effectuer d'autre contrôle, cliquez sur «Fermer».
- Si vous voulez transférer un numéro de téléphone de twixtel dans votre classeur, par ex. parce qu'un numéro de téléphone manquait ou était erroné, vous avez deux options:
  - cliquez sur la flèche à côté du champ correspondant (par ex. le numéro principal) et le numéro de téléphone est copié de la droite (entrée twixtel) vers la gauche (votre classeur). Cliquez sur «Enregistrer les modifications» pour confirmer cette action;

Retour 10 / 142 Avancer

Retour 1 / 1 Avancer

Numéros complémentaires

Enregistrer les modifications

<<< Reprendre l'inscription de TwixTel

Supprimer l'inscription?

Formater les numéros [ 044 984 22 11 ]

- si vous voulez reprendre l'entrée entière, cliquez sur «Reprendre l'entrée twixtel». Toutes les données passent alors de droite à gauche dans votre dossier temporaire ou Phonebook. Confirmez à nouveau avec «Enregistrer les modifications».

twixcheck

Dossier temporaire: dupont 44

Dupont

Vanessa

ch. de Pré d'Emoz 48

1860 Aigle

Aide

Donnée TwixTel :

Nom Dupont

Prénom Vanessa

Rue + N° ch. de Pré d'Emoz 37

NPA, Localité 1860 Aigle

Case postale

C.P. NPA, Localité

Hauptnummer 024 4664549

Numéros complémentaires

Retour 10 / 142 Avancer

Retour 1 / 1 Avancer

Enregistrer les modifications

<<< Reprendre l'inscription de TwixTel

Supprimer l'inscription?

Formater les numéros [ 044 984 22 11 ]

- Pour certaines entrées, vous avez peut-être enregistré un numéro direct ou un numéro de portable que vous ne voulez pas écraser. Le logiciel vous demande alors si vous souhaitez enregistrer le numéro principal comme numéro complémentaire ou comme numéro principal. Si vous sélectionnez «numéro principal», le numéro de téléphone enregistré séparément sera supprimé! Si vous sélectionnez «numéro complémentaire», le numéro direct (ou le numéro de portable) reste dans le champ numéro de téléphone et le numéro principal trouvé dans twixtel est enregistré comme information complémentaire.

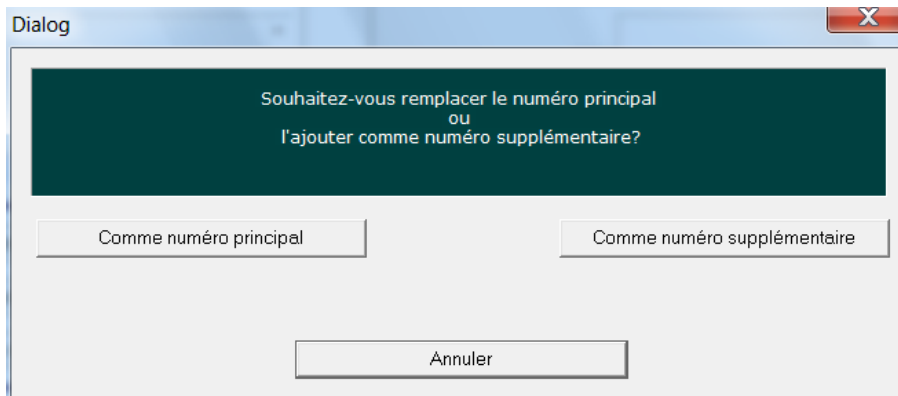

Les options énumérées aux points 9 et 10 ne sont probablement pas nécessaires pour la plupart des contrôles. Pourtant elles sont disponibles:

- dans le secteur «Que voulez-vous contrôler:» vous disposez de trois critères de contrôle à choix : a) Contrôle avec le nom, le prénom, l'adresse et le numéro de téléphone. b) Contrôle avec la case postale (numéro, NPA, localité) et c) Numéro principal. a + b sont paramétrés en standard;
- ouvrez la fenêtre pour la recherche manuelle en cliquant sur le logo. Cette recherche est comparable à la recherche Smart Search sur twixtel. Si par ex. vous ne sélectionnez que la rue, le numéro et la localité, la recherche – comme la «recherche Smart Search maison» – vous affiche à droite toutes les entrées de la maison correspondante.

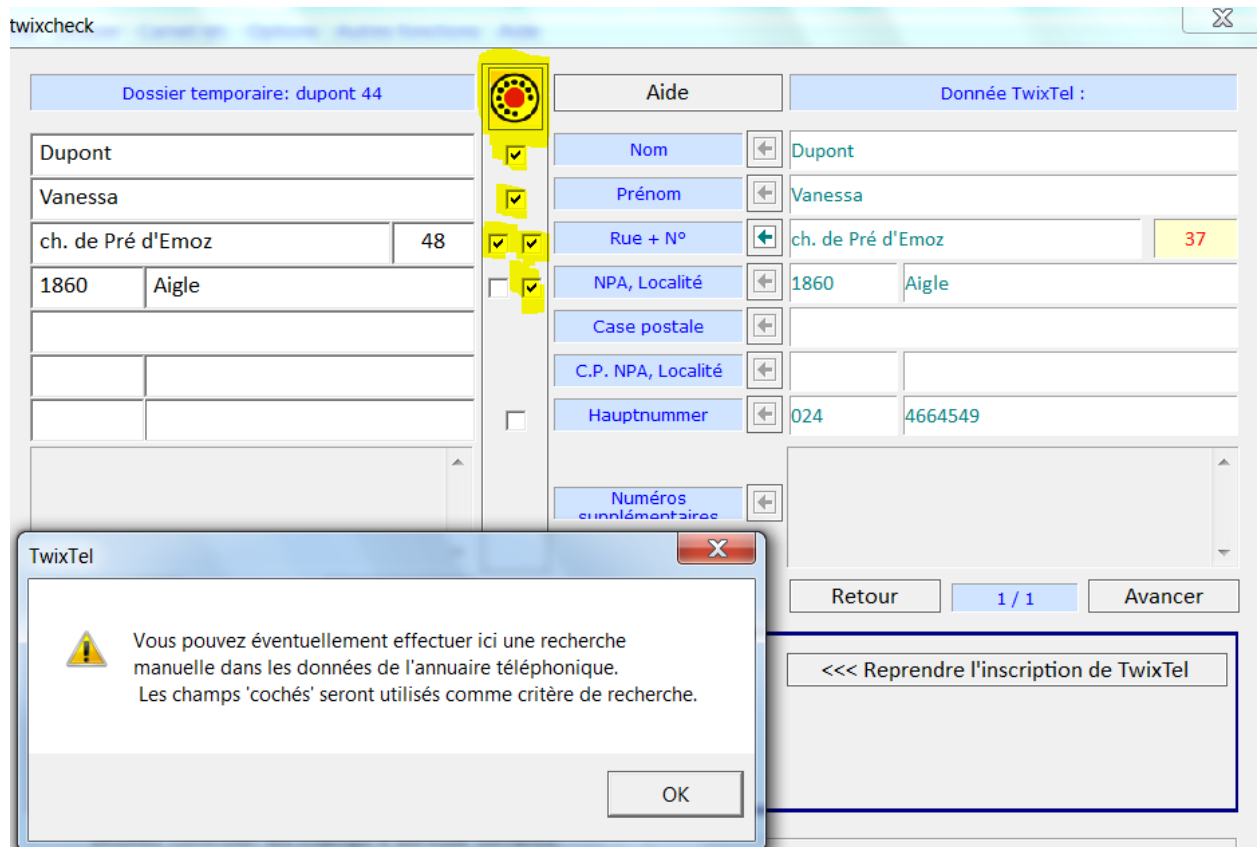

Nouveautés et autres informations: [www.twixtel.ch](http://www.twixtel.ch)

Pour toute question d'assistance technique, merci de consulter le menu «Support» et «Questions fréquentes».

twixtel AG, Gewerbestrasse 12, 8132 Egg

Support: 0800 80 22 12 (support gratuit)

E-mail: [support@twix.ch](mailto:support@twix.ch)

Téléphone: 044 984 22 11